Tidsskriftet VARV kan gratis lastes ned

Av Jan Stenløkk

Geologisk museum i København har i en årrekke utgitt det populærvitenskapelige tidsskriftet VARV – «bladet med de ældste nyhedet». Første nummer kom i 1964, og det døde en stille død i 2006, altså etter like over 40 år og nesten 200 hefter.

Jeg abonnerte selv i en årrekke på bladet, da det inneholdt mange fine artikler om geologi. Mye fra Danmark og Grønland selvsagt, men også populær informasjon om aktuelle geo-tema.

Det ble også gitt ut noen rene særnummer, som Nordgrønland, Bornholm, klima, Skåne, livet i kritthavet og flere.

Museet har nå besluttet å digitalisere hele serien av VARV og har lagt de gratis tilgjengelig på nettet. Det finnes to pdf-versjoner, men den i lav oppløsning er god nok. Ellers blir det temmelig store filer. Filene er laget slik at de eventuelt kan skrives ut på begge sider av arket, og foldes til et «ekte» VARV, som kom i A5-format. Restopplaget selges forøvrig på Geologisk Museum, men da må man reise til København.

Filene nedlastes ved å gå inn i registret og klikke på det nummer som ønskes, og deretter velge mellom den lille eller den store pdf-utgaven.

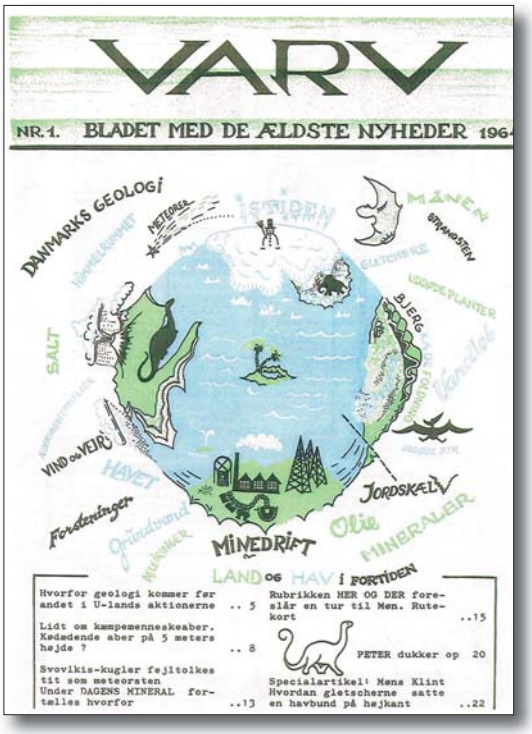

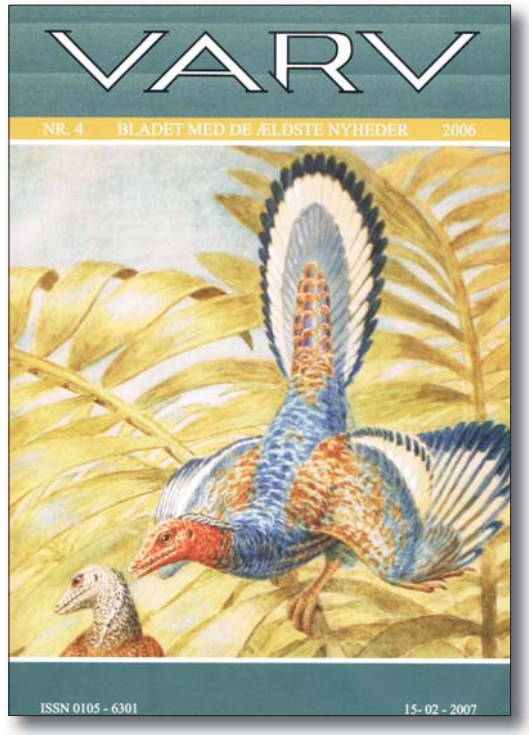

Linken er som følger:

http://geologi.snm.ku.dk/museumsbutik/varv/register/